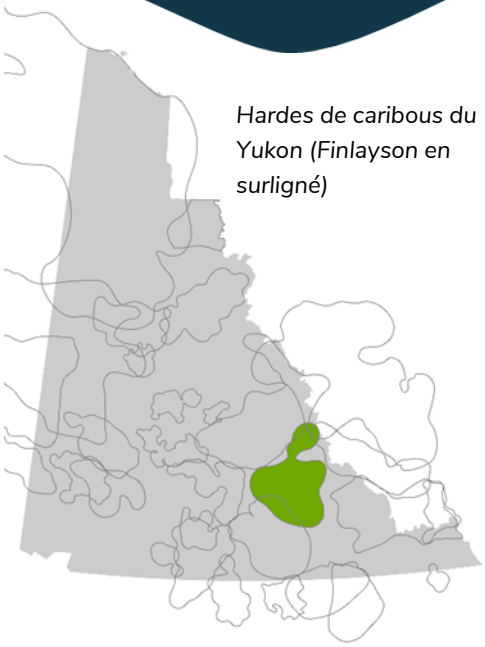

Hardes de caribous du Yukon (Finlayson en surligné)

Recensement de la harde de caribous de la Finlayson à la fin de l'hiver 2017

La taille de la harde de la Finlayson a été estimée à six reprises entre 1982 et 2017. Un dénombrement en deux étapes a été effectué à la fin de l'hiver 2017. L'objectif était d'estimer le nombre, la distribution, les taux de recrutement (survie) des veaux et les ratios mâles/femelles adultes. Ces données, lorsqu'elles sont suivies au fil du temps, sont des indicateurs des tendances de population de la harde.

Évolution de la population

Depuis 1990, cette harde a légèrement décliné; toutefois, le nombre élevé de têtes en 1990 était le résultat d'une mesure intensive de rétablissement. Bien que cette tendance à long terme se soit poursuivie, le taux de déclin de 2007 à 2017 a ralenti par rapport au déclin observé de 1999 à 2007.

Gestion

La harde de la Finlayson fait partie de la population de caribous des bois des montagnes du Nord. En réponse aux préoccupations de la collectivité concernant le déclin de la harde, un programme intensif de rétablissement a été lancé en 1983. À la suite de ces efforts de rétablissement, la population a atteint un sommet de près de 6 000 têtes en 1990. Depuis 1982, des enquêtes automnales sur la composition de la harde sont menées chaque année. Une estimation actualisée de la population sera réalisée de février à mars 2022. Pour en savoir plus sur la harde de la Finlayson, consulter le rapport complet du dénombrement à **yukon.ca/fr/caribou-des-bois**.

Sommaire des résultats

Date: 7-10 mars (stratification)

15-19mars (recensement)

Heures de vol : 17 (stratification)

45 (recensement)

Estimation de la population :
2 712 (IC à 95 % : 2 454–2 970)

Ratio veau/femelle : 31:100

Ratio mâle/femelle : 42:100

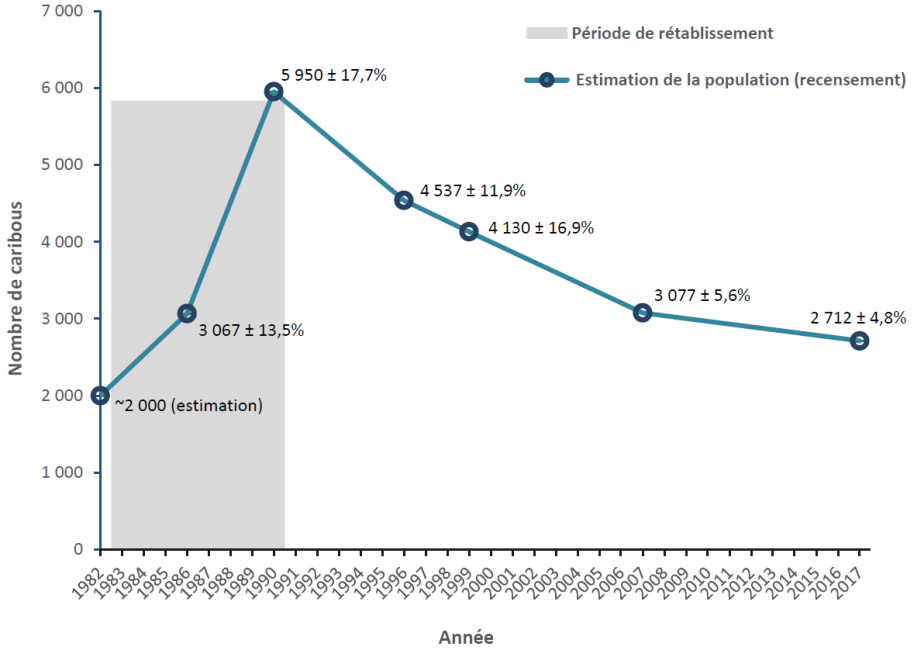

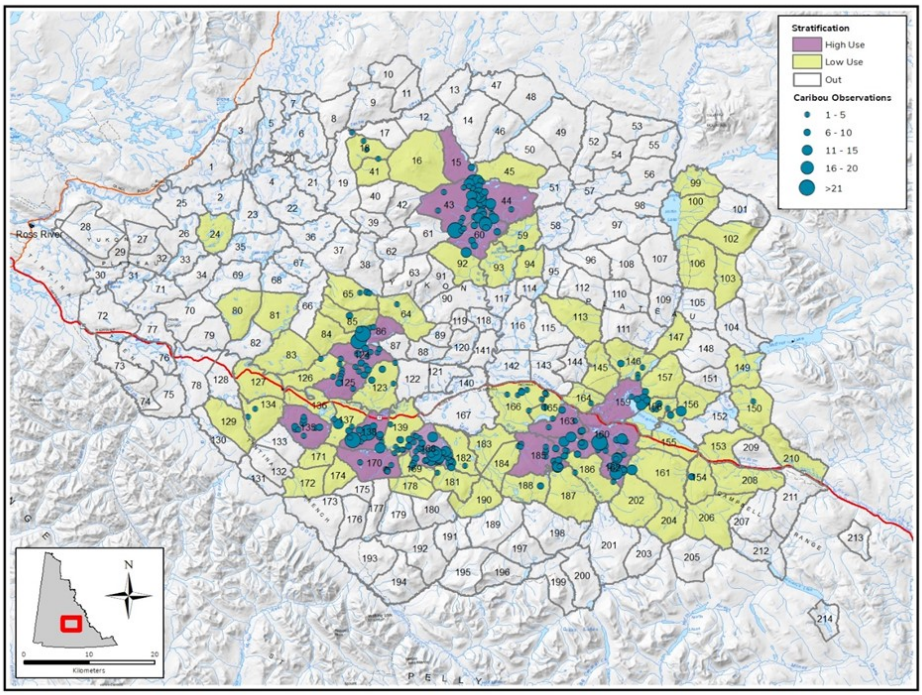

Aires de distribution des caribous et tailles des groupes d'après le recensement de 2017.

Pour en savoir plus, contacter :

Kelsey Russell, biologiste du programme de caribou
Kelsey.Russell@yukon.ca